

2ª ETAPA DEL “CAMINO REAL DE MADRID” A GUADALUPE MÓSTOLES – CASARRUBIOS DEL MONTE: 26 KM (5H45’). **FECHA: 11/12/2021**

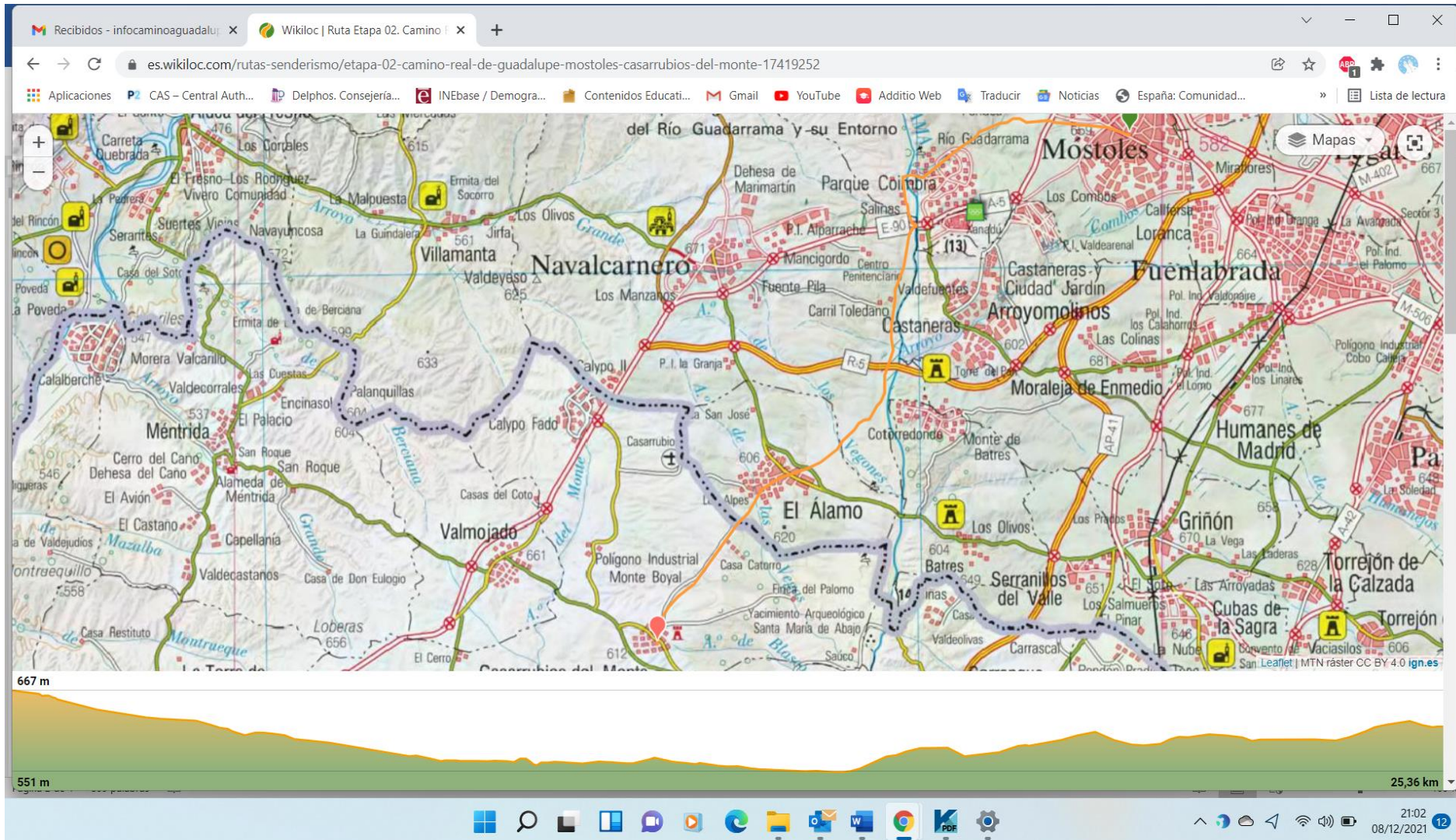

Cronograma de la Jornada:

8:00 → **Laudes y Oración del peregrino. Iglesia Santa María de la Asunción (Móstoles).**

8:20→ **Sellado de credencial y salida hacia El Álamo** (Rezo del **Rosario** durante la primera parte de la etapa)

11:00 → Almuerzo. (Barranco de Mancigordo)

12:00 → Rezo del “**Angelus**”

12:30 → **Parroquia Santiago Apóstol (El Álamo)**. Visita breve, oración y sellado.

14:15→ Llegada a **Iglesia Santa María de Casarrubios**. Sellado de credencial, oración final y depósito del bastón peregrino

15:00 → **Comida en salones de hospedería monasterio del Císter.**

INFORMACIÓN DE INTERÉS:

- **Utilizaremos la nueva credencial presentada por el Arzobispado de Toledo el pasado verano en Guadalupe, hogar de María y casa de sanación.**

Es una experiencia inolvidable en honor a la Virgen donde Ella derrama sus gracias y se vive la experiencia de la alegría de caminar juntos contemplando la belleza de la Creación, las maravillas de arte y cultura nacidas de la Fe y el encuentro con el hermano. Eleva el alma y tonifica el cuerpo, sana tristezas y recupera la esperanza. Este camino histórico hermana diócesis, provincias y autonomías y fue uno de los más destacados de su tiempo

Tenlo en cuenta y apresúrate. No te lo pierdas. el número de participantes no podrá ser numeroso por lo que se contará con peregrinos por riguroso orden de inscripción.

- **En el caso del camino Real de Madrid se propondrá un calendario de realización de etapas, al menos una al mes, a lo largo de lo que resta de año jubilar hasta septiembre de 2022.** Archivo adjunto. Además, según vayamos llegando a los pueblos, peregrinos de los mismos se pueden incorporar. Tenlo en cuenta por si te interesa.

- No somos una agencia de viajes ni un operador turístico, somos peregrinos católicos, devotos de María y que amamos y cuidamos el regalo Divino de la Creación por lo que se busca que los peregrinos participen y formen parte de una organización colaborativa sencilla, sin necesidad de movilizar autocares ni grandes medios, en la que todos ponen en común algo de su parte. No obstante, **a efectos de una mejor organización, y para tener previstas las credenciales que son necesarias, es necesario inscribirse en el correo electrónico infocaminoaguadalupe.arztoledo@gmail.com indicando nombre, apellidos, teléfono, provincia de residencia y parroquia o movimiento al que se pertenece** (los demás datos necesarios los rellenará el peregrino al serle entregada la credencial en la salida). Tras realizar la inscripción se confirmará la participación como peregrino quedando citado para unos minutos antes en la puerta de la iglesia de salida de etapa
- **Se creará grupo de WhatsApp con los inscritos de uso exclusivo para la peregrinación, que se cerrará concluida la misma al final del día** (tras compartir las fotos y testimonios de la peregrinación que puedan ser de interés para todos y susceptibles de ser publicados en la web del peregrino promovida por la diócesis de Toledo)
- Es importante llevar **calzado cómodo y adecuado** para evitar rozaduras, así como la **ropa más adecuada para el tiempo** que nos podamos encontrar. Así mismo, **se recomienda llevar una pequeña mochila** donde poder llevar agua, refrescos y algún alimento (bocadillo, sándwich, snacks, barritas energéticas...) y algún otro objeto que pueda ser necesario, incluida la propia credencial del peregrino.
- **La comida será, cuando sea posible, de aportación propia compartida en salones parroquiales o salones cedidos por monasterios, ayuntamientos, etc o en restaurantes con precio asequible**, y donde pueda darse la oportunidad de compartir una tertulia enriquecedora, así como la que podamos tener en el propio camino.
- **En Casarrubios del Monte esperamos acogida y hospitalidad por parte de ayuntamiento, parroquia y hermanas cistercienses. Es preciso colaborar en todo lo necesario procurando aportar más que exigir, sobre todo considerando que ya va creciendo la familia peregrina** y podemos ser cerca de un centenar de personas **con la suma de los peregrinos de la parroquia de la Asunción de Nuestra Señora de Móstoles**, a los que encontraremos en El Alamo, haciendo necesario ya para la próxima peregrinación en Enero un comité organizador con representantes de parroquias, entidades y asociaciones (como la Orden del Sacer) que se sumen a la propuesta de revitalización de los caminos peregrinos que promueve el arzobispado de Toledo (sobre todo a través de la delegación episcopal para el Cuidado de la Creación) y que tenga todos los detalles organizativos y logísticos resueltos una semana antes de la fecha fijada.
- **La logística de regreso en este caso se hará compartiendo medios propios con vehículos particulares y uso de transporte público** (se adjunta info de una de las líneas)



1

SENTIDO
TOLEDO - CHOZAS - MADRID



	DE LUNES A VIERNES LABORABLES	DE LUNES A VIERNES LABORABLES	DE LUNES A VIERNES LABORABLES	DE LUNES A VIERNES LABORABLES	DE LUNES A VIERNES LABORABLES	DE LUNES A VIERNES LABORABLES	DE LUNES A VIERNES LABORABLES	DE LUNES A VIERNES LABORABLES	DE LUNES A VIERNES LABORABLES	DE LUNES A VIERNES LABORABLES	DE LUNES A VIERNES LABORABLES	SÁBADOS LABORABLES	SÁBADOS LABORABLES	SÁBADOS LABORABLES	SÁBADOS LABORABLES	DOMINGOS Y FESTIVOS	DOMINGOS Y FESTIVOS
TOLEDO	-	-	-	-	-	-	14:45	15:30	-	-	-	-	-	-	-	-	-
BARGAS	-	-	-	-	-	-	15:00	15:40	-	-	-	-	-	-	-	-	-
URB.SAN SEBASTIAN	-	-	-	-	-	-	-	-	-	-	-	-	-	-	-	-	-
VILLAMIEL	-	-	-	-	-	-	-	-	-	-	-	-	-	-	-	-	-
CAMARENILLA	-	-	-	-	-	-	15:05	15:50	-	-	-	-	-	-	-	-	-
ARCICOLLAR	-	-	-	-	-	-	15:15	16:00	-	18:30	-	-	-	-	-	-	-
CHOZAS	5:05	6:00	7:15	8:45	9:55	13:00	15:25	16:10	16:55	18:40	19:45	7:15	10:00	12:15	18:00	13:00	18:00
CASARRUBIOS	5:15	6:15	7:30	9:00	10:15	13:15	15:40	16:25	17:10	18:55	-	7:30	10:15	12:30	18:15	13:15	18:15
VALMOJADO	5:25	6:25	7:40	9:10	10:25	13:25	15:45	16:35	-	19:00	20:10	7:40	10:25	12:40	18:25	13:25	18:25
URB.FADO	-	-	-	-	-	-	-	-	-	-	-	-	-	-	-	-	-
URB.CALYPO	-	6:30	7:45	9:20	10:35	13:35	15:55	-	17:20	19:10	20:20	7:50	10:35	12:50	18:35	13:35	18:35
NAVALCARNERO	-	-	-	9:30	10:45	13:45	16:00	16:45	-	19:20	-	-	-	-	-	-	-
MOSTOLES	5:55	6:55	8:10	9:55	11:00	14:10	16:25	17:10	17:55	19:40	20:40	8:10	10:55	-	18:55	13:55	18:55
ALCORCON	6:00	7:00	8:15	10:00	11:05	14:15	16:30	17:15	18:00	19:45	20:45	8:15	11:00	13:15	19:00	14:00	19:00
MADRID	6:15	7:15	8:30	10:15	11:20	14:30	16:45	17:30	-	20:00	-	8:30	11:15	13:30	19:15	14:15	19:15

LOS HORARIOS DE PASO SON APROXIMADOS

www.samar.es

TLF: 902 25 70 25